

**PETUNJUK PENGGUNAAN APLIKASI
PEL**

PENGAJUAN AMEL

DAFTAR ISI

Daftar Isi	2
1. Issuance AMEL .	3
● Proses Input	4
● Checkout	7
● Print	8
2. Renewal AMEL	9
● Proses Input	10
● Checkout	14
● Print	15
3. Additional Rating AMEL	16
● Proses Input	17
● Checkout	21
● Print	22
4. Replacement AMEL	23
● Proses Input	24
● Checkout	26
● Print	27

1. ISSUANCE AMEL

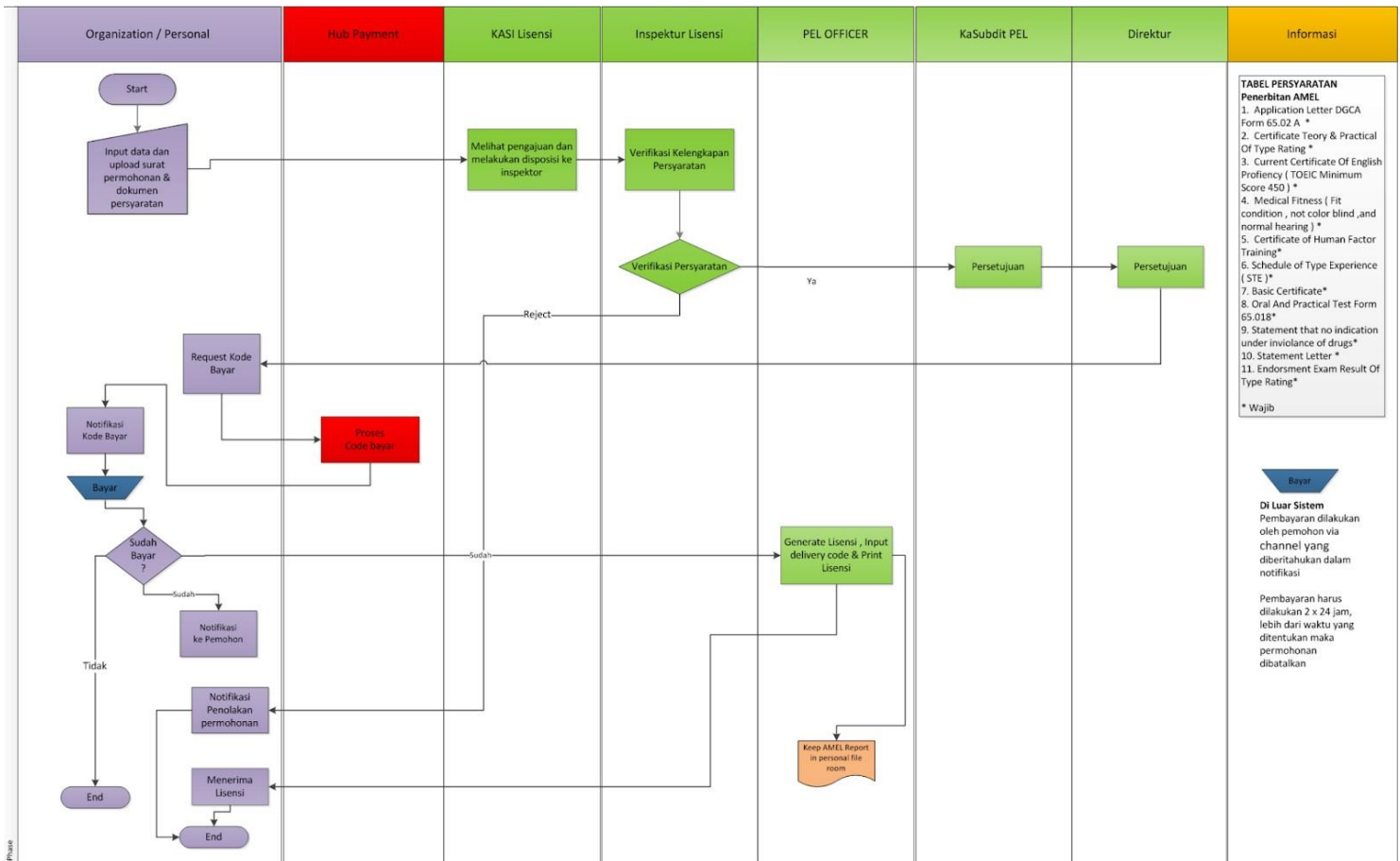

*alur/flow penerbitan AMEL pada aplikasi PEL

Alur proses pada aplikasi PEL-Online untuk pengajuan Issuance AMEL ini dapat tergambar pada gambar diatas. Mulai dari operator melakukan input pengajuan lalu dilakukan proses verifikasi oleh DKPPU kemudian berlanjut sampai proses cetak lisensi.

Berikut merupakan syarat syarat untuk melakukan pengajuan Issuance AMEL:

- *Application Letter DGCA Form 65.02A*
- *Certificate Theory & Practical of Type Rating*
- *Current Certificate of English Proficiency (min. TOEIC Score 450)*
- *Medical Fitness*
- *Certificate of Human Factor Training*
- *Schedule of Type Experience (STE)*
- *Basic Certificate*
- *Oral and Practical Test Form 65.018*
- *Statement that no indication under violence of drugs*

- *Statement Letter*

- *Endorsement Exam Result of Type Rating*

Jika applicant belum memiliki Aircraft Maintenance Engineer License (AMEL) maka applicant dapat melakukan pengajuan Issuance AMEL dengan melakukan tahap tahap berikut :

- Pada halaman utama aplikasi PEL-Online, user applicant dapat masuk kedalam modul *Personnel Certification* untuk melakukan pengajuan Lisensi/Sertifikasi personnel.

- Setelah masuk kedalam halaman *Personnel Certification*, pilih menu *AMEL* pada *sub-menu* untuk memunculkan menu *drop-down list*.

pilih menu *Issuance AMEL* pada *drop-down list*.

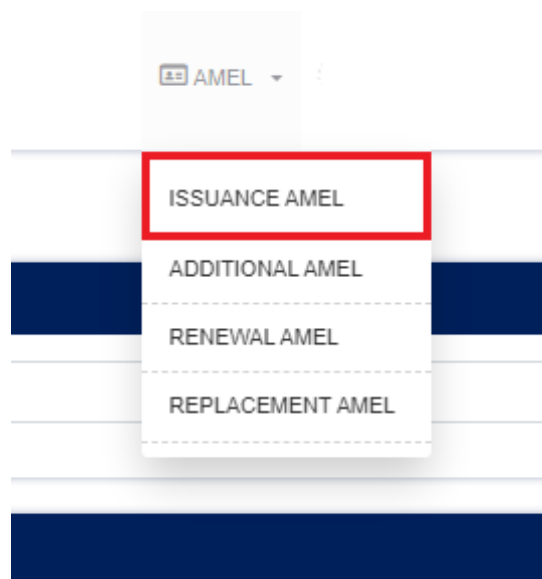

- Lakukan filter dengan memasukkan nama pada saat halaman Issuance AMEL telah terbuka lalu click *Filter*.

ISUANCE AMEL AMEL / ISSUANCE AMEL

FILTER

Enter an Applicant Name

MAINTAINER LIST

Show 50 entries Search:

	Employee No	Applicant Name	Job	License Name	License No	Nationality
Filter data first						

Showing 0 to 0 of 0 entries Previous Next

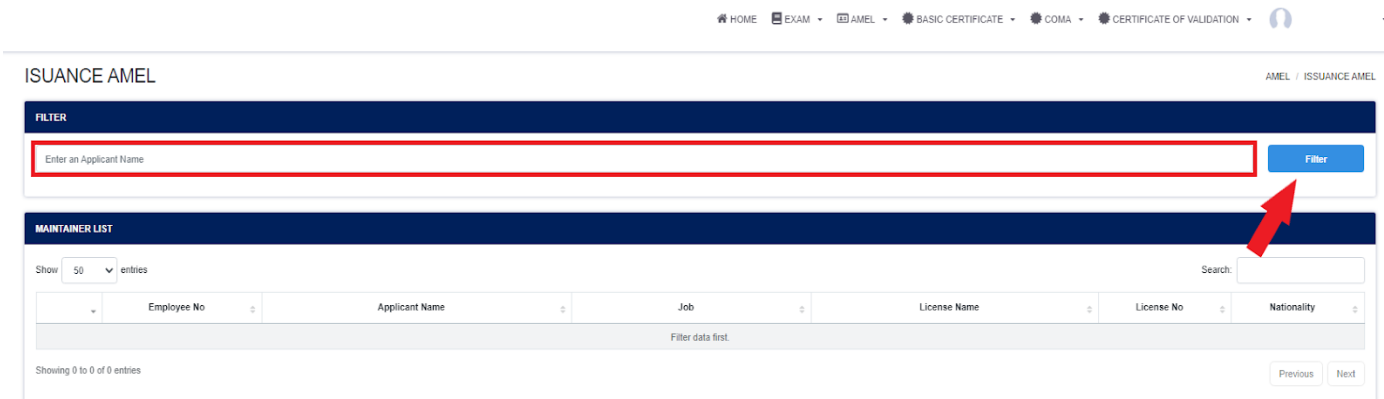

Setelah proses filter berhasil maka akan muncul list nama data data personil yang mengandung dengan nama yang dicari. Klik pada bagian yang ditandai (*Employee No*) untuk memasuki form pengajuan Issuance AMEL.

ISUANCE AMEL AMEL / ISSUANCE AMEL

FILTER

MAINTAINER LIST

Show 50 entries Search:

	Employee No	Applicant Name	Job	License Name	License No	Nationality
1	[REDACTED]	[REDACTED]	ENGINEER	WTI AND ISSUANCE BASIC CERTIFICATE	[REDACTED]	INDONESIA
2	OMP-TESTING02	[REDACTED]	ENGINEER	WTI AND ISSUANCE BASIC CERTIFICATE	[REDACTED]	INDONESIA
3	[REDACTED]	[REDACTED]	ENGINEER	WTI AND ISSUANCE BASIC CERTIFICATE	[REDACTED]	INDONESIA
4	[REDACTED]	[REDACTED]	ENGINEER	WTI AND ISSUANCE BASIC CERTIFICATE	[REDACTED]	INDONESIA

Showing 1 to 4 of 4 entries Previous 1 Next

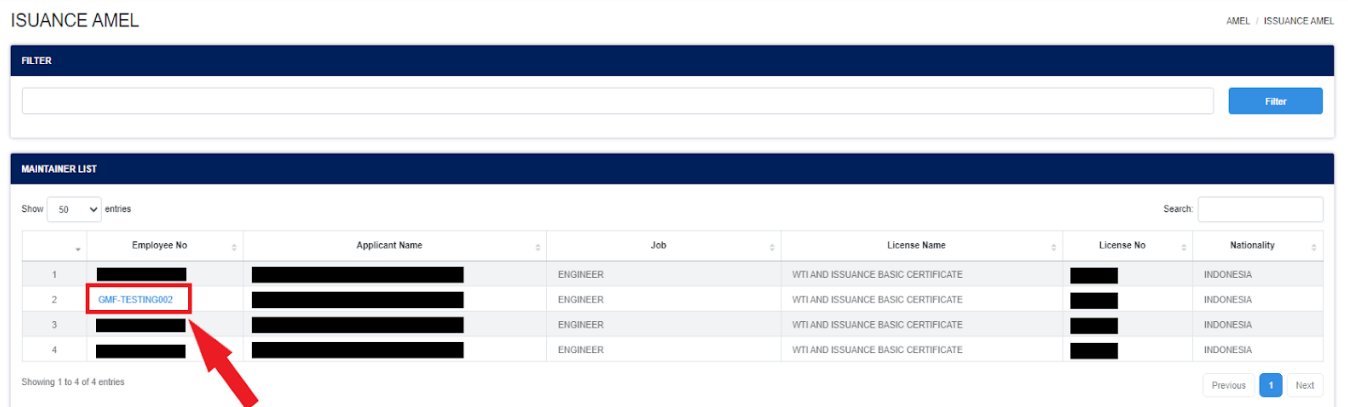

- Setelah user applicant berhasil masuk kedalam form Issuance AMEL. User akan mengisi/input data yang akan diajukan sesuai dengan syarat yang ditetapkan.

ISUANCE AMEL AMEL / ISSUANCE AMEL

AIRCRAFT MAINTENANCE ENGINEER LICENSE INITIAL - REGISTER

Category Type *

- A1 - AIRFRAME, AIRPLANE
- A2 - AIRFRAME, HELICOPTER
- A3 - PISTON ENGINES
- A4 - TURBINE ENGINES
- C1 - RADIO
- C2 - INSTRUMENT
- C4 - ELECTRICAL

Basic License Record

Category	Number	Issued Date	Note
A1 - AIRFRAME, AIRPLANE	██████	██████	VALID
A3 - PISTON ENGINES	██████	██████	VALID

Aircraft Rating *

**form pengajuan Issuance AMEL*

User applicant dapat melakukan input data rating dan STE dengan meng-klik tombol berwarna biru.

Category	Number	Issued Date	Note
A1 - AIRFRAME, AIRPLANE	██████	██████	VALID
A3 - PISTON ENGINES	██████	██████	VALID

Aircraft Rating *

Category	Combination Of Category	Manufacture	Type Rating	#
AIRFRAME ENGINE	AIRFRAME, AIRPLANE (A1) AND TURBINE ENGINE (A4)	BOEING COMPANY	B727 (PW JT8D)	+
AIRFRAME ENGINE	AIRFRAME, AIRPLANE (A1) AND TURBINE ENGINE (A4)	AIRBUS (Aircraft with SAS)	Aerospacale SN 601 (PWC JT15D)	+
AVIONIC	RADIO (C1), INSTRUMENT (C2) AND ELECTRICAL (C4)	AGUSTA	Agusta A119/ Agusta AW119MkII	+
AVIONIC	RADIO (C1), INSTRUMENT (C2) AND ELECTRICAL (C4)	BOEING COMPANY	B737-100/200	+
AIRFRAME ENGINE	AIRFRAME, HELICOPTER (A2) AND TURBINE ENGINE (A4)	AIRBUS HELICOPTERS	Eurocopter AS 332 L2 (Makila 1A2)	+

Schedule Of Type Experience (STE) *

From	Until	Accepted By	Type of Work Performed	#
██████	██████	ORG	ORG	+
██████	██████	ORG	ORG	+
██████	██████	ORG	ORG	+

Setelah user applicant selesai dengan data input, maka user harus mengupload semua dokumen yang diperlukan dan melakukan submit form.

* If necessary, a physical document inspection will be carried out.

Document Upload

APPLICATION LETTER DGCA FORM 65.02 A *

CERTIFICATE THEORY & PRACTICAL OF TYPE RATING *

CURRENT CERTIFICATE OF ENGLISH PROFICIENCY (TOEIC MINIMUM SCORE 450) *

MEDICAL FITNESS (Fit Condition, Not Color Blind, and Normal Healing) *

CERTIFICATE OF HUMAN FACTOR TRAINING *

SCHEDULE OF TYPE EXPERIENCE (STE) *

BASIC CERTIFICATE *

ORAL AND PRACTICAL TEST FORM 65.01B *

STATEMENT THAT NO INDICATION UNDER INVOLVANCE OF DRUGS *

STATEMENT LETTER *

ENDORSEMENT EXAM RESULT OF TYPE RATING *

I understand and aware of my responsibility as a representative of the company or organization as assigned. I further certify under penalty of perjury under Republic of Indonesia law that the information filled in the form above is true and correct.

Submit Cancel

*user applicant diharap memperhatikan mark berwarna merah pada gambar

- Setelah user applicant melakukan submit maka form akan diteruskan ke *Kasi Lisensi*, dimana *Kasi Lisensi* akan melakukan disposisi dengan memilih salah satu *Inspektur Lisensi*.
- Pada tahap selanjutnya, *Inspektur Lisensi* akan melakukan verifikasi kelengkapan persyaratan pada pengajuan. Pada proses ini terdapat 2 hasil yang dapat dikeluarkan, yaitu :
 - **Reject**, dimana pengajuan akan dikembalikan kepada *user applicant* (*user akan mendapatkan notifikasi penolakan pengajuan) dan pengajuan akan berakhir pada tahap ini.
 - **Approve**, dimana pengajuan akan diteruskan kepada *Kasubdit PEL* dan *Direktur* untuk mendapat persetujuan sebelum pengajuan tersebut diteruskan ke tahap selanjutnya.
- User applicant dapat melakukan *checkout (Request Kode Bayar)* pada menu *Payment Request* di halaman *Personnel License* untuk melakukan pembayaran pengajuan yang sudah di setujui di tahap sebelumnya.

Kementerian Perhubungan Republik Indonesia

HOME EXAM AMEL BASIC CERTIFICATE COMA CERTIFICATE OF VALIDATION

ISSUANCE AMEL

PAYMENT REQUEST - ISSUANCE AMEL

	Registration No.	Employee No.	Identity Type	Full Name	License Name	Job	Nationality	Price	#
1			KTP			ENGINEER	INDONESIA		
2			KTP			ENGINEER	INDONESIA		
Total:								0.00	

Checkout

- User applicant akan mendapatkan notifikasi kode bayar setelah kode bayar di proses oleh *hub payment*, dimana didalamnya user dapat melihat detail *no invoice*, *bill code*, dan *jumlah yang harus dibayarkan* pada pdf invoice.

KEMENTERIAN PERHUBUNGAN
DIREKTORAT JENDRAL PERHUBUNGAN UDARA
DIREKTORAT KELAIKUDARAAN DAN PENGOPERASIAN PESAWAT UDARA
PERIZINAN LICENSI ONLINE

INVOICE

From: DKPPU To: [REDACTED] Invoice Date: 04-APR-2023
 Invoice No: 0006/PWT/PEL/DKPPU/IV/2023 Billing Code: 820230404489778 Expired Date: 06-APR-2023 11:54:47

NO	NAME	REG. NO	PRICE
1	[REDACTED]	[REDACTED]	Rp 200,000.00
TOTAL			Rp 200,000.00

* Payment can be made at the Bank and Post Perception Partners SIMPONI through tellers, ATMs and e-banking by stating the Billing Code SIMPONI.
 * Here are 25 Banks and 1 Perception Post Partners: Bank BRI, BNI, Bank Mandiri, CIMB Niaga, PT. Pos Indonesia, Bank Jabar Banten, Citibank, BPD Sumsel Babel, Bank of Tokyo Mitsubishi UFJ, BCA, BII, BPD Riau, BPD Kalsel, Bank Nusantara Parahyangan, BNI Syariah, Bank Lampung, BPD Nusa Tenggara Timur, Commonwealth Bank, Bank Sulut, Panin Bank, HSBC, Bank Sumut, Bank Jatim, Bank DBS, Deutsche Bank and Bank Nagari.

- Setelah pembayaran terkonfirmasi, Operator akan mendapatkan deliverycode dengan membuka menu PRINT pada aplikasi PEL ONLINE dan menekan tombol deliverycode (Tombol Hijau) seperti yang dibawah.

Kementerian Perhubungan Republik Indonesia

HOME EXAM AMEL BASIC CERTIFICATE COMA CERTIFICATE OF VALIDATION

PRINT ISUANCE AMEL / PRINT

PRINT LIST

Show 10 entries Search:

	Registration No.	Employee No.	Identity Type	Full Name	License Name	Job	Nationality	#	Invoice Number	Position
1	[REDACTED]	GMF-TESTINGBSC-001	KTP	[REDACTED]	INITIAL AIRCRAFT MAINTENANCE ENGINEER LICENSE	ENGINEER	INDONESIA	[REDACTED]	[REDACTED]	STAFF MAINTENANCE

Showing 1 to 1 of 1 entries Previous 1 Next

- Setelah itu Operator akaj mendapatkan Deliverycode berupa PDF seperti gambar dibawah.

KEMENTERIAN PERHUBUNGAN
DIREKTORAT JENDRAL PERHUBUNGAN UDARA
DIREKTORAT KELAIKUDARAAN DAN PENGOPERASIAN PESAWAT UDARA
PERIZINAN LICENSI ONLINE

Dear [REDACTED],

We at **DKUPPU** are happy to announce that **INITIAL AIRCRAFT MAINTENANCE ENGINEER LICENSE** process has **completed**.

We have included additional information related to the submission:

INVOICE NO	:	[REDACTED]
REG. NO	:	[REDACTED]
NAME	:	[REDACTED]
NATIONALITY	:	INDONESIA
EMP. NO	:	[REDACTED]
POSITION	:	ENGINEER

IAMEL-0001-[REDACTED]

Catatan :
Membawa Dokumen Asli :
 Form 65.02A (AMEL)
 Statement Letter

**Lisensi tidak diberikan jika tidak membawa dokumen yang dipersyaratkan.*

Silahkan Ambil Dokumen Lisensi / Sertifikat di Gedung DKPPU, Komplek Perkantoran Bandara Soekarno Hatta, Jl. C3, Direktorat Kelaikudaraan dan Pengoperasian Pesawat Udara, Direktorat Jenderal Perhubungan Udara, Kementerian Perhubungan, dengan Membawa Dan Menyerahkan Berkas Kode Pengiriman

Please Take a Document License / Certificate in the DKPPU Building, Soekarno Hatta Airport Office Complex, Jl. C3, Directorate of Airworthiness and Aircraft Operation, The Directorate General of Civil Aviation, The Ministry of Transportation Indonesian Republic, with carrying and submit the file delivery code

Thanks and Best Regards,
DKPPU Admin

- Operator akan mengambil Licance yang diajukan dikantor DKPPU dengan membawa beberapa dokumen berikut :
 1. Deliverycode
 2. Statement Latter
 3. Application letter
 4. form 65-02A

2. RENEWAL AMEL

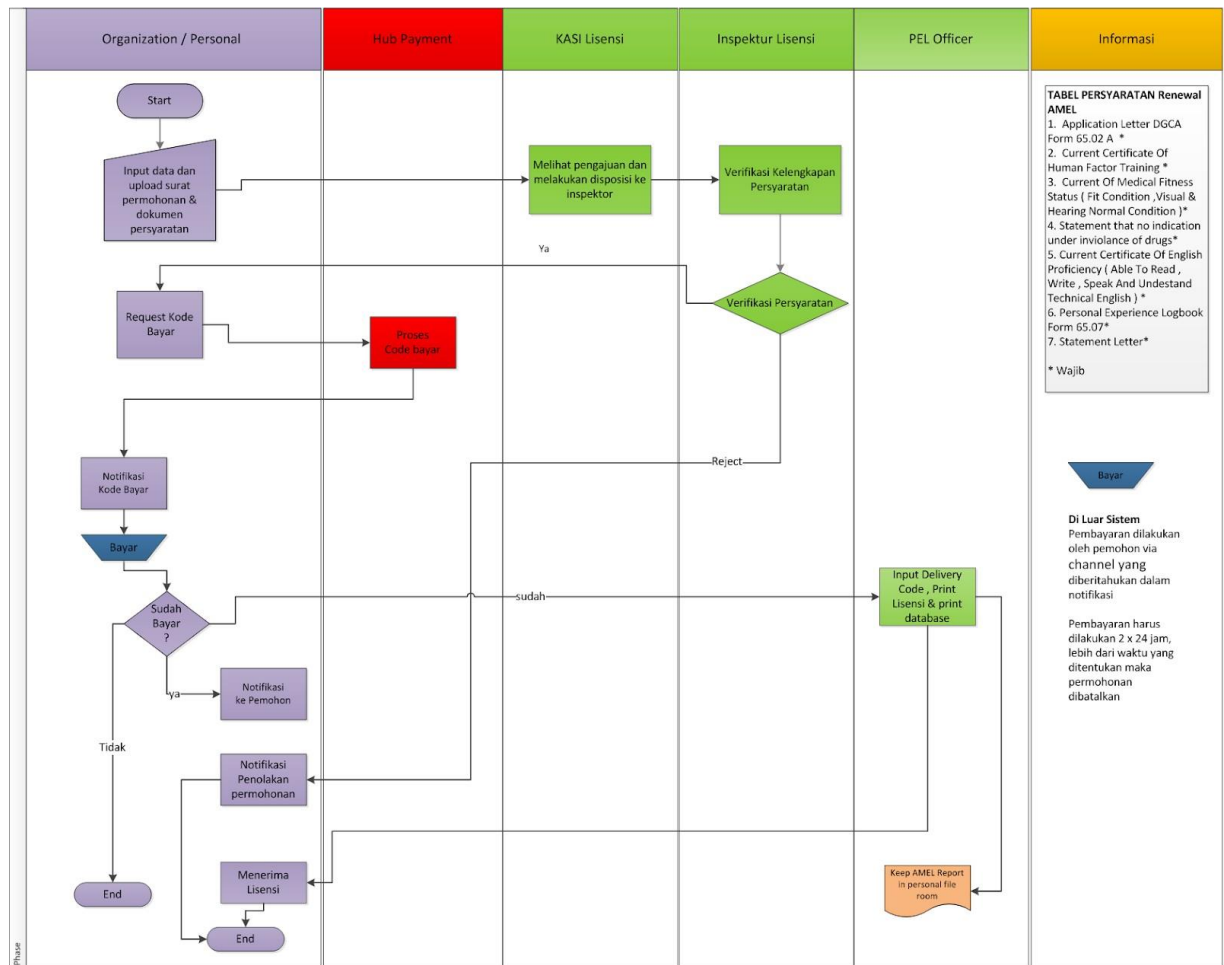

*alur/flow renewal AMEL pada aplikasi PEL

Alur proses pada aplikasi PEL-Online untuk pengajuan Renewal AMEL ini dapat tergambar pada gambar di atas. Mulai dari operator melakukan input pengajuan lalu dilakukan proses verifikasi oleh DKPPU kemudian berlanjut sampai proses cetak lisensi.

Berikut merupakan syarat syarat untuk melakukan pengajuan Renewal AMEL:

- *Application Letter DGCA Form 65.02A*
- *Current Certificate Of Human Factor Training*
- *Current Of Medical Fitness Status (Fit Condition, Visual & Hearing Normal Condition)*
- *Statement that no indication under violence of drugs*
- *Personal Experience Logbook Form 65.07*
- *Statement Letter*

Jika applicant sudah memiliki Aircraft Maintenance Engineer License (AMEL) maka applicant dapat melakukan pengajuan Renewal AMEL dengan melakukan tahap tahap berikut :

- Pada halaman utama aplikasi PEL-Online, user applicant dapat masuk kedalam modul *Personnel Certification* untuk melakukan pengajuan Lisensi/Sertifikasi personnel.

- Setelah masuk kedalam halaman *Personnel Certification*, pilih menu *AMEL* pada *sub-menu* untuk memunculkan menu *drop-down list*.

pilih menu *Renewal AMEL* pada *drop-down list*.

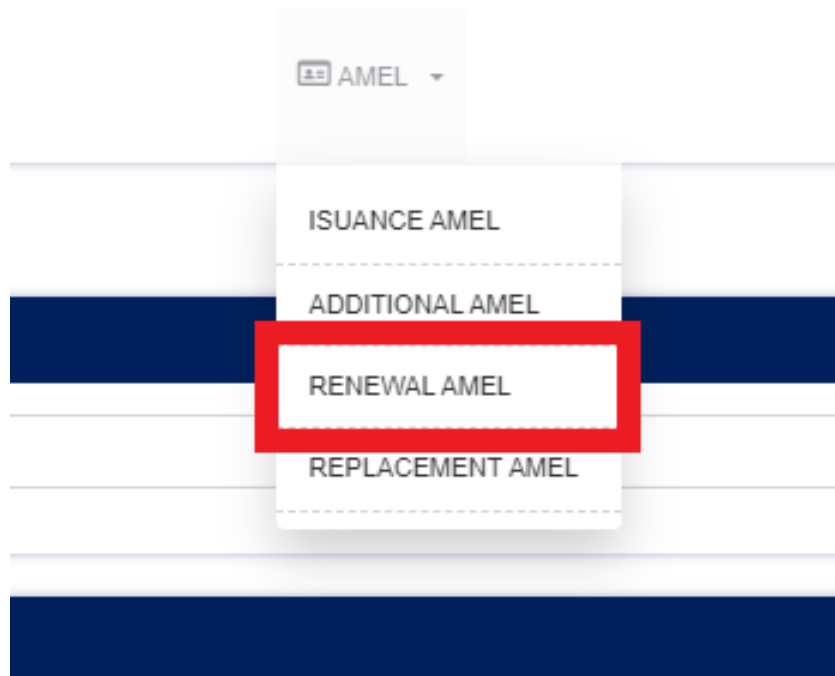

- Lakukan filter dengan memasukkan nama pada saat halaman Renewal AMEL telah terbuka lalu click *Filter*.

RENEWAL AMEL AMEL / RENEWAL AMEL

FILTER

MAINTAINER LIST

Show 50 entries Search:

	Employee No	Applicant Name	Job	License Name	License No	Nationality
Filter data first.						

Showing 0 to 0 of 0 entries

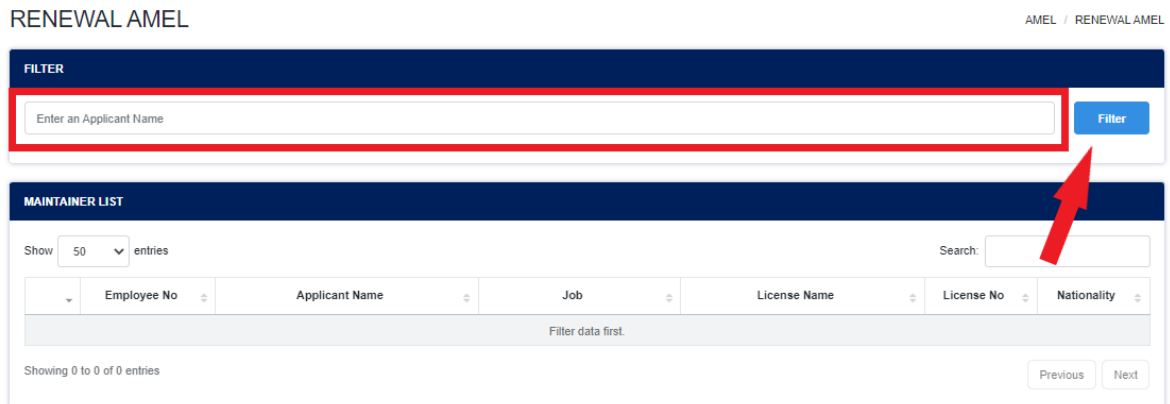

- Setelah proses filter berhasil maka akan muncul list nama data data personalil yang mengandung dengan nama yang dicari. Klik pada bagian yang ditandai (*Employee No*) untuk memasuki form pengajuan Renewal AMEL.

RENEWAL AMEL AMEL / RENEWAL AMEL

FILTER

MAINTAINER LIST

Show 50 entries Search:

	Employee No	Applicant Name	Job	License Name	License No	Nationality
1	GMF-TESTING002	[REDACTED]	ENGINEER	INITIAL AIRCRAFT MAINTENANCE ENGINEER LICENSE	[REDACTED]	INDONESIA
2	[REDACTED]	[REDACTED]	ENGINEER	INITIAL AIRCRAFT MAINTENANCE ENGINEER LICENSE	[REDACTED]	INDONESIA
3	[REDACTED]	[REDACTED]	ENGINEER	INITIAL AIRCRAFT MAINTENANCE ENGINEER LICENSE	[REDACTED]	INDONESIA

Showing 1 to 3 of 3 entries

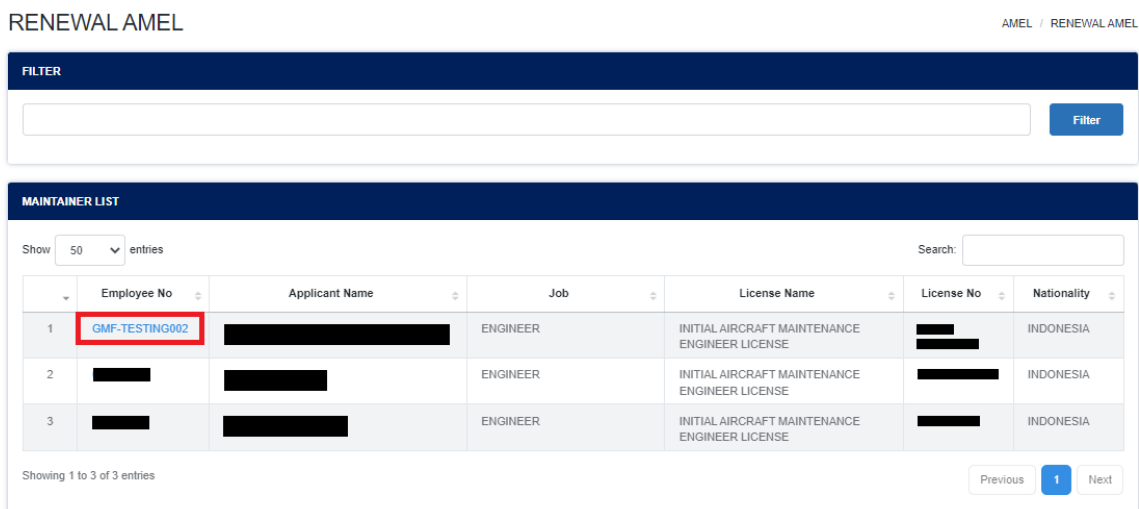

- Setelah user applicant berhasil masuk kedalam form Renewal AMEL. User akan mengisi/input data yang akan diajukan.

RENEWAL AMEL AMEL / RENEWAL AMEL

AIRCRAFT MAINTENANCE ENGINEER LICENSE RENEWAL - REGISTER

MALE

Category Type *

- A1 – AIRFRAME, AIRPLANE
- A2 – AIRFRAME, HELICOPTER
- A3 – PISTON ENGINES
- A4 – TURBINE ENGINES
- C1 – RADIO
- C2 – INSTRUMENT
- C4 – ELECTRICAL

User applicant dapat melakukan input pada *Personnel Experience Logbook* dengan klik logo *plus* berwarna biru. (*tidak diharuskan)

Aircraft Rating

Category	Combination Of Category	Manufacture	Type Rating	#
AIRFRAME ENGINE	AIRFRAME, AIRPLANE (A1) AND TURBINE ENGINI	BOEING COMPANY	B727 (PW JT8D)	
AIRFRAME ENGINE	AIRFRAME, AIRPLANE (A1) AND TURBINE ENGINI	AIRBUS (Aircraft with SAS)	Aerospatiale SN-601 (PWC JT15D)	
AVIONIC	RADIO (C1), INSTRUMENT (C2) AND ELECTRICAL	AGUSTA	Agusta A119/ Agusta AW119MkII	
AVIONIC	RADIO (C1), INSTRUMENT (C2) AND ELECTRICAL	BOEING COMPANY	B737-100/200	
AIRFRAME ENGINE	AIRFRAME, HELICOPTER (A2) AND TURBINE ENC	AIRBUS HELICOPTERS	Eurocopter AS 332 L2 (Makila 1A2)	

Personnel Experience Logbook

From	Until	Accepted By	Type of Work Performed	#
No data found.				

Setelah user applicant selesai dengan data input, maka user harus mengupload semua dokumen yang diperlukan dan melakukan submit form.

**user applicant diharap memperhatikan mark berwarna merah pada gambar*

- Setelah user applicant melakukan submit maka form akan diteruskan ke *Kasi Lisensi*, dimana *Kasi Lisensi* akan melakukan disposisi dengan memilih salah satu *Inspektur Lisensi*.
- Pada tahap selanjutnya, *Inspektur Lisensi* akan melakukan verifikasi kelengkapan persyaratan pada pengajuan. Pada proses ini terdapat 2 hasil yang dapat dikeluarkan, yaitu :
 - **Reject**, dimana pengajuan akan dikembalikan kepada *user applicant* (**user akan mendapatkan notifikasi penolakan pengajuan*) dan pengajuan akan berakhir pada tahap ini.
 - **Approve**, dimana pengajuan akan dikembalikan ke *user applicant* untuk melakukan proses pembayaran.

- User applicant dapat melakukan *checkout (Request Kode Bayar)* pada menu *Payment Request* di halaman *Personnel License* untuk melakukan pembayaran pengajuan yang sudah di setujui di tahap sebelumnya.

Kementerian Perhubungan Republik Indonesia

HOME EXAM AMEL BASIC CERTIFICATE COMA CERTIFICATE OF VALIDATION

RENEWAL AMEL LICENSE / RENEWAL AMEL

PAYMENT REQUEST - RENEWAL AMEL LIST

	Registration No.	Employee No.	Identity Type	Full Name	License Name	Job	Nationality	Price	#
1	RAMEL-0003-20230320	[REDACTED]	KTP	[REDACTED]	RENEWAL AMEL	ENGINEER	INDONESIA	0.00	☹️
2	RAMEL-0002-20230320	[REDACTED]	KTP	[REDACTED]	RENEWAL AMEL	ENGINEER	INDONESIA	0.00	☹️
Total:								0.00	

Checkout

- User applicant akan mendapatkan notifikasi kode bayar setelah kode bayar di proses oleh *hub payment*, dimana didalamnya user dapat melihat detail *no invoice*, *bill code*, dan *jumlah yang harus dibayarkan* pada pdf invoice.

KEMENTERIAN PERHUBUNGAN
DIREKTORAT JENDRAL PERHUBUNGAN UDARA
DIREKTORAT KELAIKUDARAAN DAN PENGOPERASIAN PESAWAT UDARA
PERIZINAN LICENSI ONLINE

INVOICE

From: DKPPU To: [REDACTED] Invoice Date: 04-APR-2023

Invoice No: 0006/PWT/PEL/DKPPU/IV/2023 Billing Code: 820230404489778 Expired Date: 06-APR-2023 11:54:47

NO	NAME	REG. NO	PRICE
1	[REDACTED]	[REDACTED]	Rp 200,000.00
TOTAL			Rp 200,000.00

* Payment can be made at the Bank and Post Perception Partners SIMPONI through tellers, ATMs and e-banking by stating the Billing Code SIMPONI.
* Here are 25 Banks and 1 Perception Post Partners: Bank BRI, BNI, Bank Mandiri, CIMB Niaga, PT. Pos Indonesia, Bank Jabar Banten, Citibank, BPD Sumsel Babel, Bank of Tokyo Mitsubishi UFJ, BCA, BII, BPD Riau, BPD Kaltel, Bank Nusantara Parahyangan, BNI Syariah, Bank Lampung, BPD Nusa Tenggara Timur, Commonwealth Bank, Bank Sulut, Panin Bank, HSBC, Bank Sumut, Bank Jatim, Bank DBS, Deutsche Bank and Bank Niagar.

- Setelah pembayaran terkonfirmasi, Operator akan mendapatkan deliverycode dengan membuka menu PRINT pada aplikasi PEL ONLINE dan menekan tombol deleverycode(Tombol Hijau) seperti yang dibawah.

Registration No.	Employee No.	Identity Type	Full Name	License Name	Job	Nationality	#	Invoice Number	Position
[REDACTED]	654P-TESTINGRSC-001	KTP	[REDACTED]	INITIAL AIRCRAFT MAINTENANCE ENGINEER LICENSE	ENGINEER	INDONESIA	[REDACTED]	[REDACTED]	STAFF MAINTENANCE

A red arrow points to a green button in the '#' column of the first row.

- Setelah itu Operator akaj mendapatkan Deliverycode berupa PDF seperti gambar dibawah.

KEMENTERIAN PERHUBUNGAN
DIREKTORAT JENDRAL PERHUBUNGAN UDARA
DIREKTORAT KELAIKUDARAAN DAN PENGOPERASIAN PESAWAT UDARA
PERIZINAN LICENSI ONLINE

Dear [REDACTED],

We at **DKUPPU** are happy to announce that **INITIAL AIRCRAFT MAINTENANCE ENGINEER LICENSE** process has **completed**.

We have included additional information related to the submission:

INVOICE NO : [REDACTED]
 REG. NO : [REDACTED]
 NAME : [REDACTED]
 NATIONALITY : INDONESIA
 EMP. NO : [REDACTED]
 POSITION : ENGINEER

IAMEL-0001-[REDACTED]

Catatan :
 Membawa Dokumen Asli :
 [] Form 65.02A (AMEL)
 [] Statement Letter

**Lisensi tidak diberikan jika tidak membawa dokumen yang dipersyaratkan.*

Silahkan Ambil Dokumen Lisensi / Sertifikat di Gedung DKPPU, Komplek Perkantoran Bandara Soekarno Hatta, Jl. C3, Direktorat Kelaikudaraan dan Pengoperasian Pesawat Udara, Direktorat Jenderal Perhubungan Udara, Kementerian Perhubungan, dengan Membawa Dan Menyerahkan Berkas Kode Pengiriman

Please Take a Document License / Certificate in the DKPPU Building, Soekarno Hatta Airport Office Complex, Jl. C3, Directorate of Airworthiness and Aircraft Operation, The Directorate General of Civil Aviation, The Ministry of Transportation Indonesian Republic, with carrying and submit the file delivery code

Thanks and Best Regards,
 DKPPU Admin

- Operator akan mengambil Licance yang diajukan dikantor DKPPU dengan membawa beberapa dokumen berikut :
 - Deliverycode
 - Statement Letter
 - Application letter
 - form 65-02A

3. ADDITIONAL RATING AMEL

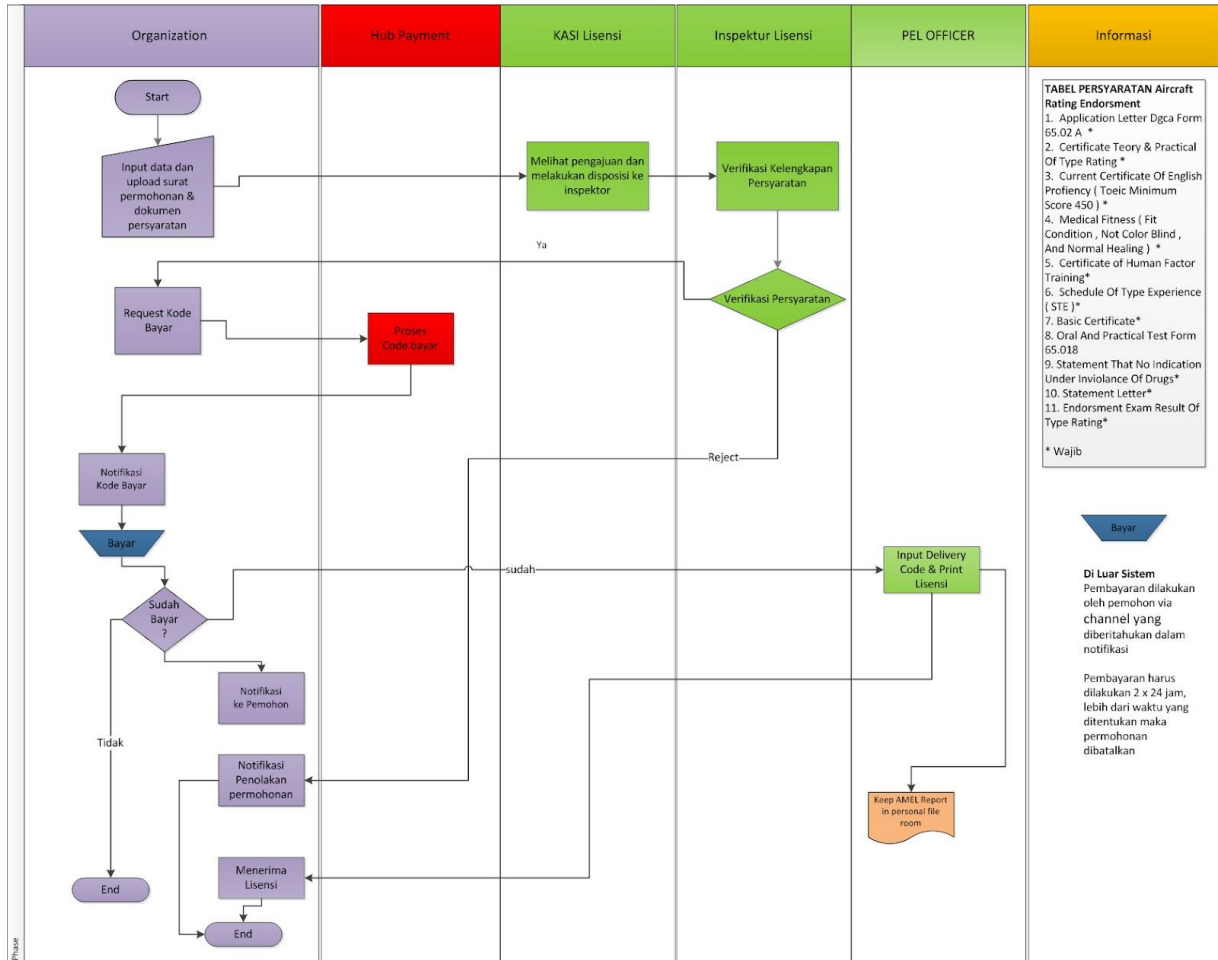

*alur/flow renewal AMEL pada aplikasi PEL

Alur proses pada aplikasi PEL-Online untuk pengajuan Additional Rating AMEL ini dapat tergambarkan pada gambar diatas. Mulai dari operator melakukan input pengajuan lalu dilakukan proses verifikasi oleh DKPPU kemudian berlanjut sampai proses cetak lisensi.

Berikut merupakan syarat syarat untuk melakukan pengajuan Additional Rating AMEL:

- *Application Letter Dgca Form 65.02A*
- *Certificate Theory & Practical Of Type Rating*
- *Current Certificate Of English Proficiency (Toaic Minimum Score 450)*
- *Medical Fitness (Fit Condition, Not Color Blind, And Normal Healing)*
- *Certificate of Human Factor Training*
- *Schedule Of Type Experience (STE)*
- *Basic Certificate*

- *Oral And Practical Test Form 65.018*
- *Statement That No Indication Under Inviolance Of Drugs*
- *Statement Letter*
- *Endorsment Exam Result Of Type Rating*

Jika applicant sudah memiliki Aircraft Maintenance Engineer License (AMEL) maka applicant dapat melakukan pengajuan Additional Rating AMEL dengan melakukan tahap tahap berikut :

- Pada halaman utama aplikasi PEL-Online, user applicant dapat masuk kedalam modul *Personnel Certification* untuk melakukan pengajuan Lisensi/Sertifikasi personnel.

- Setelah masuk kedalam halaman *Personnel Certification*, pilih menu *AMEL* pada *sub-menu* untuk memunculkan menu *drop-down list*. pilih menu *Additional Rating AMEL* pada *drop-down list*.

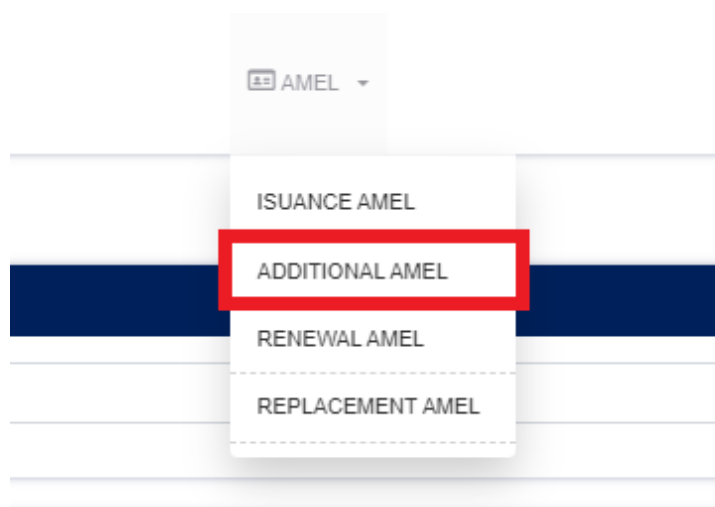

- Lakukan filter dengan memasukan nama pada saat halaman *Additional Rating AMEL* telah terbuka lalu click *Filter*.

ADDITIONAL AMEL AMEL / ADDITIONAL AMEL

FILTER

Enter an Applicant Name

Filter

MAINTAINER LIST

Show 50 entries Search:

	Employee No	Applicant Name	Job	License Name	License No	Nationality
Filter data first.						
Showing 0 to 0 of 0 entries Previous Next						

- Setelah proses filter berhasil maka akan muncul list nama data data personal yang mengandung dengan nama yang dicari. Klik pada bagian yang ditandai (*Employee No*) untuk memasuki form pengajuan *Additional Rating AMEL*.

ADDITIONAL AMEL AMEL / ADDITIONAL AMEL

FILTER

Filter

MAINTAINER LIST

Show 50 entries Search:

	Employee No	Applicant Name	Job	License Name	License No	Nationality
1	GMF-TESTING002	████████████████████	ENGINEER	INITIAL AIRCRAFT MAINTENANCE ENGINEER LICENSE	████████	INDONESIA
2	██████	██████████	ENGINEER	INITIAL AIRCRAFT MAINTENANCE ENGINEER LICENSE	████████	INDONESIA
3	██████	██████████	ENGINEER	INITIAL AIRCRAFT MAINTENANCE ENGINEER LICENSE	████████	INDONESIA

Showing 1 to 3 of 3 entries Previous 1 Next

- Setelah user applicant berhasil masuk kedalam form *Additional Rating AMEL*
User akan mengisi/input data yang akan diajukan.

RENEWAL AMEL AMEL / RENEWAL AMEL

AIRCRAFT MAINTENANCE ENGINEER LICENSE RENEWAL - REGISTER

Category Type *

- A1 – AIRFRAME, AIRPLANE
- A2 – AIRFRAME, HELICOPTER
- A3 – PISTON ENGINES
- A4 – TURBINE ENGINES
- C1 – RADIO
- C2 – INSTRUMENT
- C4 – ELECTRICAL

User applicant dapat melakukan input *Aircraft Rating & Schedule Of Type Experience (STE)* dengan klik logo *plus* berwarna biru.

Aircraft Rating * +

Category	Combination Of Category	Manufacture	Type Rating	#
AIRFRAME ENGINE	AIRFRAME, AIRPLANE (A1) AND TURBINE ENGINE	BOEING COMPANY	B727 (PW JT8D)	-
AIRFRAME ENGINE	AIRFRAME, AIRPLANE (A1) AND TURBINE ENGINE	AIRBUS (Aircraft with SAS)	Aerospatiale SN-601 (PWC JT15D)	-
AVIONIC	RADIO (C1), INSTRUMENT (C2) AND ELECTRICAL	AGUSTA	Agusta A119/ Agusta AW119MkII	-
AVIONIC	RADIO (C1), INSTRUMENT (C2) AND ELECTRICAL	BOEING COMPANY	B737-100/200	-
AIRFRAME ENGINE	AIRFRAME, HELICOPTER (A2) AND TURBINE ENC	AIRBUS HELICOPTERS	Eurocopter AS 332 L2 (Makila 1A2)	-

Schedule Of Type Experience (STE) * +

From	Until	Accepted By	Type of Work Performed	#
01-JUL-2015	01-JUN-2019	ORG	ORG	-
01-JUL-2015	01-JUN-2019	ORG	ORG	-
01-JAN-2020	10-JAN-2020	ORG	ORG	-

Setelah user applicant selesai dengan data input, maka user harus mengupload semua dokumen yang diperlukan dan melakukan submit form.

- Setelah user applicant melakukan submit maka form akan diteruskan ke *Kasi*

Kementerian Perhubungan Republik Indonesia

HOME EXAM AMEL BASIC CERTIFICATE COMA CERTIFICATE OF VALIDATION

RENEWAL AMEL LICENSE / RENEWALAMEL

PAYMENT REQUEST - RENEWAL AMEL LIST

	<input type="checkbox"/>	Registration No.	Employee No.	Identity Type	Full Name	License Name	Job	Nationality	Price	#
1	<input type="checkbox"/>	RAMEL-0003-20230320	██████████	KTP	██████████	RENEWALAMEL	ENGINEER	INDONESIA	0.00	☹️
2	<input type="checkbox"/>	RAMEL-0002-20230320	██████████	KTP	██████████	RENEWALAMEL	ENGINEER	INDONESIA	0.00	☹️
Total:									0.00	

Checkout

Submit Cancel

Lisensi, dimana *Kasi Lisensi* akan melakukan disposisi dengan memilih salah satu *Inspektor Lisensi*.

- Pada tahap selanjutnya, *Inspektur Lisensi* akan melakukan verifikasi kelengkapan persyaratan pada pengajuan. Pada proses ini terdapat 2 hasil yang dapat dikeluarkan, yaitu :
 - **Reject**, dimana pengajuan akan dikembalikan kepada *user applicant* (**user akan mendapatkan notifikasi penolakan pengajuan*) dan pengajuan akan berakhir pada tahap ini.
 - **Approve**, dimana pengajuan akan dikembalikan ke *user applicant* untuk melakukan proses pembayaran.
- User applicant dapat melakukan *checkout (Request Kode Bayar)* pada menu *Payment Request* di halaman *Personnel License* untuk melakukan pembayaran pengajuan yang sudah di setujui di tahap sebelumnya.

ADDITIONAL COMA

CERTIFICATE / ADDITIONAL COMA

PAYMENT REQUEST - ADDITIONAL COMA LIST

	<input type="checkbox"/>	Registration No.	Employee No.	Identity Type	Full Name	License Name	Job	Nationality	Price	#
1	<input type="checkbox"/>	██████████	██████████	KTP	██████████	ADDITIONAL RATING	ENGINEER	INDONESIA	0.00	☹️
Total:									0.00	

Checkout

- User applicant akan mendapatkan notifikasi kode bayar setelah kode bayar di proses oleh *hub payment*, dimana didalamnya user dapat melihat detail *no invoice*, *bill code*, dan *jumlah yang harus dibayarkan* pada pdf invoice

- Setelah pembayaran terkonfirmasi, Operator akan mendapatkan deliverycode dengan membuka menu PRINT pada aplikasi PEL ONLINE dan menekan tombol deliverycode (Tombol Hijau) seperti yang dibawah.

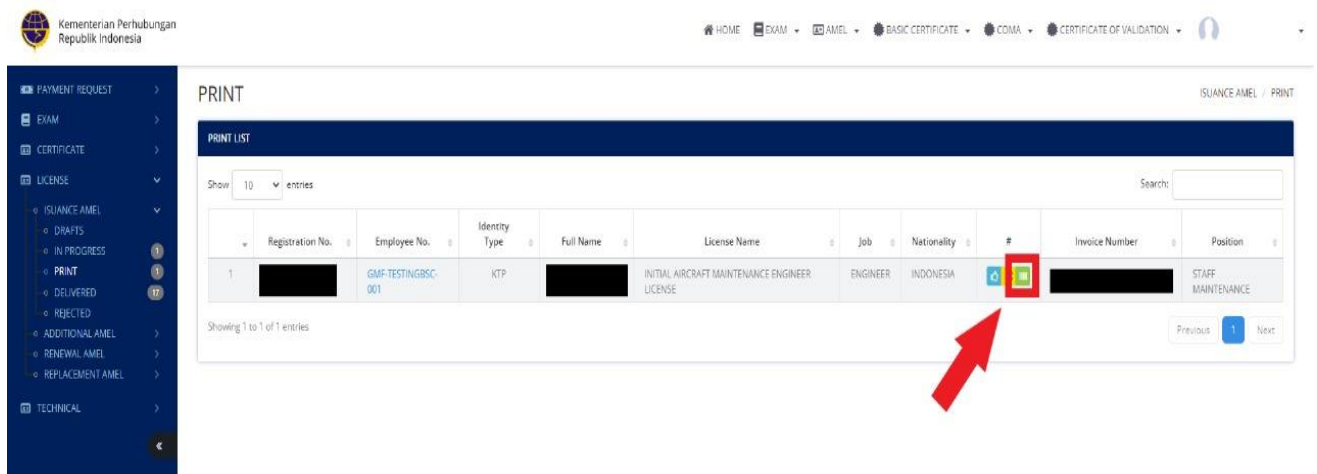

- Setelah itu Operator akan mendapatkan Deliverycode berupa PDF seperti gambar dibawah.

- Operator akan mengambil Licance yang diajukan dikantor DKPPU dengan membawa beberapa dokumen berikut :
 - Deliverycode
 - Statement Letter
 - Application letter
 - form 65-02A

4. REPLACEMENT AMEL

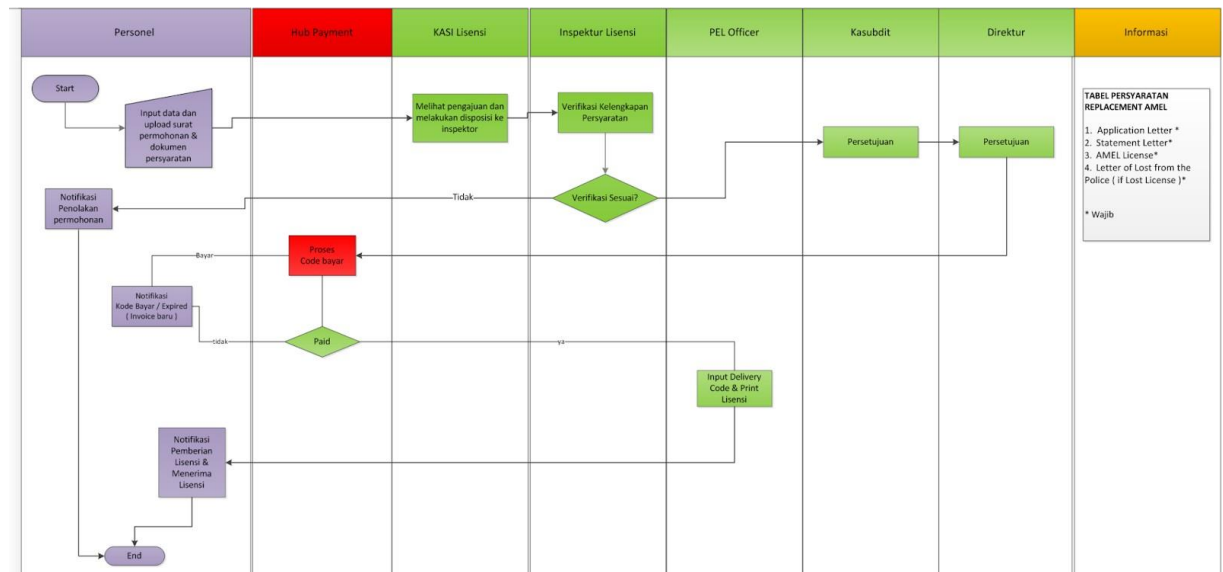

Alur proses pada aplikasi PEL-Online untuk pengajuan *Replacement Rating AMEL* ini dapat tergambarkan pada gambar diatas. Mulai dari operator melakukan input pengajuan lalu dilakukan proses verifikasi oleh DKPPU kemudian berlanjut sampai proses cetak lisensi.

Berikut merupakan syarat syarat untuk melakukan pengajuan Additional Rating AMEL:

- *Application Letter*
- *Statement Letter*
- *COMA*
- *Letter of Loss from the Police Department (if the License was Lost)*

Jika Aircraft Maintenance Engineer License (AMEL) **rusak** atau **hilang** maka applicant dapat melakukan pengajuan Replacement AMEL dengan melakukan tahap tahap berikut :

- Pada halaman utama aplikasi PEL-Online, user applicant dapat masuk kedalam modul *Personnel Certification* untuk melakukan pengajuan Lisensi/Sertifikasi personel.

- Setelah masuk kedalam halaman *Personnel Certification*, pilih menu *AMEL* pada *sub-menu* untuk memunculkan menu *drop-down list*.

pilih menu *Replacement AMEL* pada *drop-down list*.

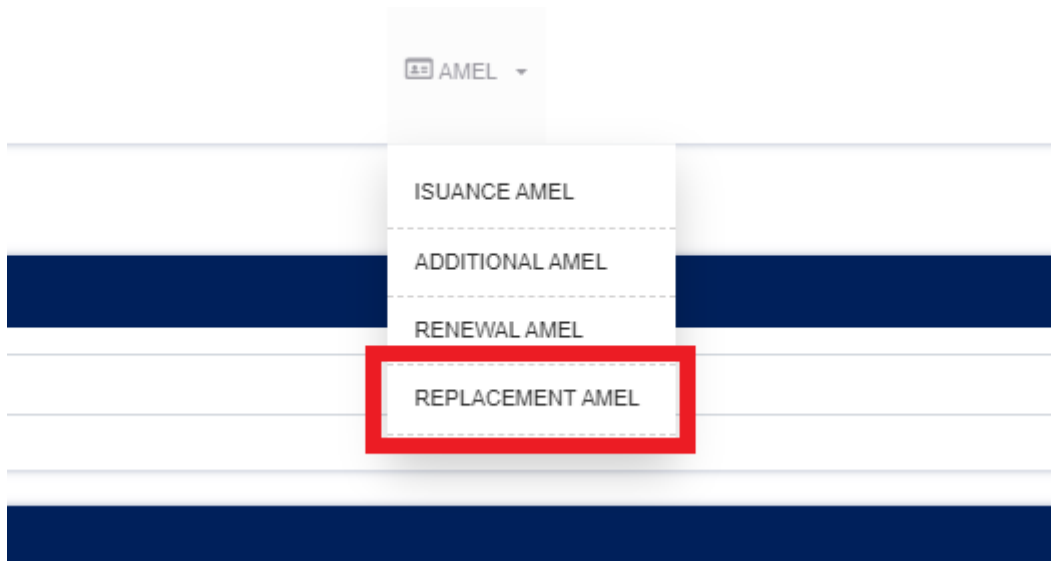

- Lakukan filter dengan memasukan nama pada saat halaman *Replacement AMEL* telah terbuka lalu click *Filter*.

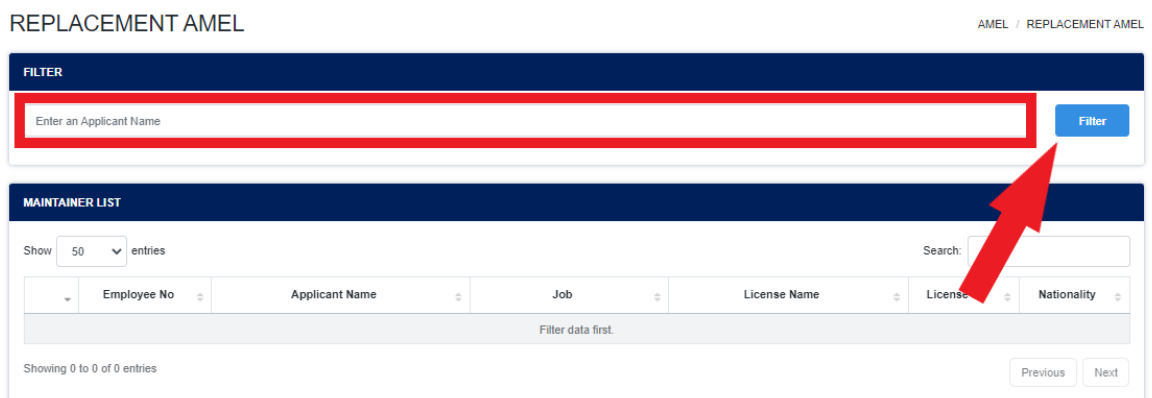

- Setelah proses filter berhasil maka akan muncul list nama data data personal yang mengandung dengan nama yang dicari. Klik pada bagian yang ditandai (*Employee No*) untuk memasuki form pengajuan *Replacement AMEL*.

MAINTAINER LIST

Show 50 entries Search:

	Employee No	Applicant Name	Job	License Name	License No	Nationality
1	GMF-TESTING002	[REDACTED]	ENGINEER	INITIAL AIRCRAFT MAINTENANCE ENGINEER LICENSE	[REDACTED]	INDONESIA
2	[REDACTED]	[REDACTED]	ENGINEER	INITIAL AIRCRAFT MAINTENANCE ENGINEER LICENSE	[REDACTED]	INDONESIA
3	[REDACTED]	[REDACTED]	ENGINEER	INITIAL AIRCRAFT MAINTENANCE ENGINEER LICENSE	[REDACTED]	INDONESIA

Showing 1 to 3 of 3 entries Previous 1 Next

- Setelah user applicant berhasil masuk kedalam form *Replacement AMEL User* akan mengisi/input data yang akan diajukan.

REPLACEMENT AMEL AMEL / REPLACEMENT AMEL

REPLACEMENT AMEL - REGISTER

[REDACTED] INDONESIA

[REDACTED]

[REDACTED]

[REDACTED] MALE

Basic License Record

Category	Number	Issued Date	Note
A1 – AIRFRAME, AIRPLANE	A1098349	01-FEB-2010	VALID
A3 – PISTON ENGINES	A390343	01-DEC-2010	VALID

Aircraft Maintenance Engineer License (AMEL) Record

Semua data record *personnel* tersimpan dalam aplikasi dan dapat di *print* selama *personnel* tersebut sudah melakukan pengajuan secara *Online*.

Aircraft Maintenance Engineer License (AMEL) Record

AMEL No. First Issued Date.

Valid From	Valid Until	#
10-JAN-2020	10-JAN-2021	<input type="button" value="Print"/>
01-NOV-2020	30-NOV-2022	<input type="button" value="Print"/>
01-DEC-2022	31-DEC-2024	<input type="button" value="Print"/>

Aircraft Rating

Category	Combination Of Category	Manufacture	Type Rating	#
AIRFRAME ENGINE	AIRFRAME, AIRPLANE (A1) AND TURBINE ENGINE	BOEING COMPANY	B727 (PW JT8D)	<input type="button" value="Print"/>

Setelah itu user applicant harus mengupload semua dokumen yang diperlukan dan memilih 3 opsi dari drop-down list *replacement type* (***Broken, Lost, & New Format***) lalu melakukan submit form dengan klik tombol submit.

Document Upload

STATEMENT LETTER *

OLD AMEL *

APPLICATION LETTER 65.02 B *

* If necessary, a physical document inspection will be carried out.

Choose Replacement Type & Description

Replacement Type * Select a Replacement Type

Description Enter Description

understand and aware of my responsibility as a representative of the company or organization as assigned. I further certify under penalty of perjury under Republic of Indonesia law that the information filled in the form above is true and correct.

Submit Cancel

- Setelah user applicant melakukan submit maka form akan diteruskan ke *Kasi Lisensi*, dimana *Kasi Lisensi* akan melakukan disposisi dengan memilih salah satu *Inspektor Lisensi*.
- Pada tahap selanjutnya, *Inspektor Lisensi* akan melakukan verifikasi kelengkapan persyaratan pada pengajuan. Pada proses ini terdapat 2 hasil yang dapat dikeluarkan, yaitu :
 - **Reject**, dimana pengajuan akan dikembalikan kepada *user applicant* (**user akan mendapatkan notifikasi penolakan pengajuan*) dan pengajuan akan berakhir pada tahap ini.
 - **Approve**, dimana pengajuan akan diteruskan kepada *Kasubdit PEL* dan *Direktur* untuk mendapat persetujuan sebelum pengajuan tersebut diteruskan ke tahap selanjutnya.

- User applicant dapat melakukan *checkout (Request Kode Bayar)* pada menu *Payment Request* di halaman *Personnel License* untuk melakukan pembayaran pengajuan yang sudah di setujui di tahap sebelumnya.

Kementerian Perhubungan Republik Indonesia

HOME EXAM AMEL BASIC CERTIFICATE COMA CERTIFICATE OF VALIDATION

LICENSE / REPLACEMENT AMEL

PAYMENT REQUEST - REPLACEMENT AMEL LIST

	Registration No.	Employee No.	Identity Type	Full Name	License Name	Job	Nationality	Price	#
1	RPLCAMEL-0003-20230320	[REDACTED]	KTP	[REDACTED]	REPLACEMENT AMEL	ENGINEER	INDONESIA	0.00	☹️
2	RPLCAMEL-0002-20230320	[REDACTED]	KTP	[REDACTED]	REPLACEMENT AMEL	ENGINEER	INDONESIA	0.00	☹️
Total:								0.00	

Checkout

- User applicant akan mendapatkan notifikasi kode bayar setelah kode bayar di proses oleh *hub payment*, dimana didalamnya user dapat melihat detail *no invoice, bill code, dan jumlah yang harus dibayarkan* pada pdf invoice.

KEMENTERIAN PERHUBUNGAN
DIREKTORAT JENDRAL PERHUBUNGAN UDARA
DIREKTORAT KELAIKUDARAAN DAN PENGOPERASIAN PESAWAT UDARA
PERIZINAN LICENSI ONLINE

INVOICE

From: DKPPU To: [REDACTED] Invoice Date: 04-APR-2023
Invoice No: 0006/PWT/PEL/DKPPU/IV/2023 Billing Code: 820230404489778 Expired Date: 06-APR-2023 11:54:47

NO	NAME	REG. NO	PRICE
1	[REDACTED]	[REDACTED]	Rp 200,000.00

TOTAL Rp 200,000.00

• Payment can be made at the Bank and Post Perception Partners SIMPONI through tellers, ATMs and e-banking by stating the Billing Code SIMPONI
• Here are 25 Banks and 1 Perception Post Partners: Bank BRI, BNI, Bank Mandiri, CIMB Niaga, PT. Pos Indonesia, Bank Jabar Banten, Citibank, BPD Sumsel Babel, Bank of Tokyo Mitsubishi UFJ, BCA, BII, BPD Riau, BPD Kaltel, Bank Nusantara Paratayanggan, BNI Syariah, Bank Lampung, BPD Nusa Tenggara Timur, Commonwealth Bank, Bank Sukut, Panin Bank, HSBC, Bank Sumut, Bank Jatim, Bank DBS, Deutsche Bank and Bank Nagari.

- Setelah pembayaran terkonfirmasi, Operator akan mendapatkan deliverycode dengan membuka menu PRINT pada aplikasi PEL ONLINE dan menekan tombol deliverycode (Tombol Hijau) seperti yang dibawah.

- Setelah itu Operator akan mendapatkan Deliverycode berupa PDF seperti gambar dibawah.

The PDF notification is from the Indonesian Ministry of Transportation (KEMENTERIAN PERHUBUNGAN), Directorate General of Civil Aviation (DIREKTORAT JENDRAL PERHUBUNGAN UDARA), Directorate of Airworthiness and Aircraft Operation (DIREKTORAT KELAIDARAHAN DAN PENGOPERASIAN PESAWAT UDARA). It informs the recipient that their 'INITIAL AIRCRAFT MAINTENANCE ENGINEER LICENSE' application is completed. The document includes a list of submission details: INVOICE NO, REG. NO, NAME, NATIONALITY (INDONESIA), EMP. NO, and POSITION (ENGINEER). A QR code and a delivery code 'IAMEL-0001-' are provided. It also lists required documents: Form 65.02A (AMEL) and a Statement Letter. The recipient is instructed to pick up the license at the DKPPU building at Soekarno Hatta Airport.

- Operator akan mengambil Licance yang diajukan dikantor DKPPU dengan membawa beberapa dokumen berikut :
 - Deliverycode
 - Statement Letter
 - Application letter
 - form 65-02A